LES RECOMMANDATIONS POUR BIEN TRAITER CONTRE LES PARASITES DU CHAT

LES PRINCIPAUX PARASITES

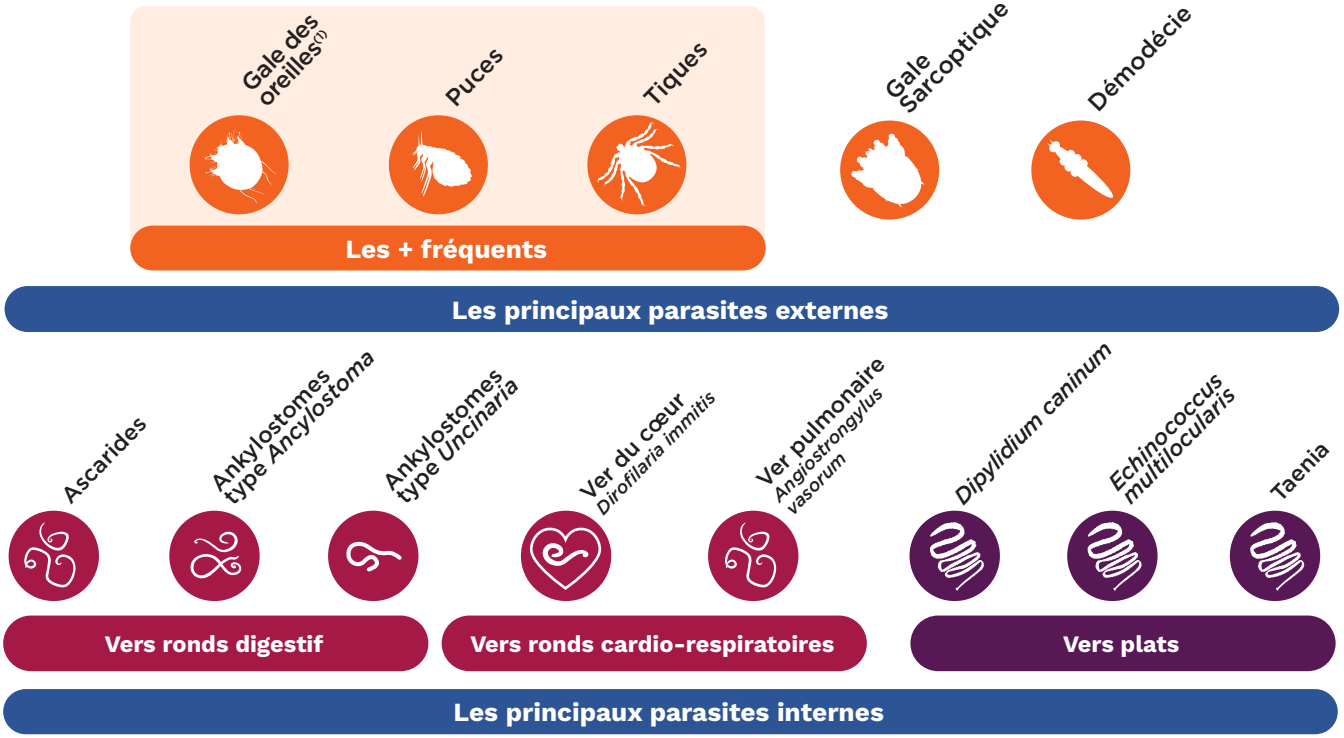

LES CAS COURANTS SELON L'ESCCAP(2)

	Les chats vivant exclusivement à l'intérieur	Les chats ayant un accès à l'extérieur
Vers ronds	Coproscopie et/ou traitement 1 à 2 fois par an	Coproscopie et/ou traitement 4 fois à 12 fois par an
Vers plats	Traitement uniquement si présence de puces (risque de *Dipylidium caninum*)	Coproscopie et/ou traitement 4 fois à 12 fois par an
Puces	Traitement si signe de présence	Traitement préventif régulier ou toute l'année
Tiques	Si présence, traitement selon le contexte épidémiologique	Traitement préventif continu pendant la "saison des tiques"
Exemples de produit ou d'association de produits	par an / par an	par an / par an
	par an / par an	par an / par an

LES CAS PARTICULIERS SELON L'ESCCAP[3]

Chatons

Entre 3 semaines et le sevrage	Entre le sevrage et 6 mois	Chats vivant avec des enfants de moins de 5 ans ou des personnes immunodéprimées	Chattes allaitantes	Chattes en gestation
Vers ronds : Traitement toutes les 2 semaines	Vers ronds et vers plats : Traitement une fois par mois	Vers ronds et vers plats : Coproscopie et/ou traitement selon résultats 1 fois par mois	Vers ronds et vers plats : Traitement en même temps que le premier traitement des chatons	Vers ronds : Traitement en prévention de la transmission lactogénique des larves de *Toxocara cati* avec l'emodepside approximativement 7 jours avant la mise bas

(1) Selon l'ESCCAP, la gale otodectique est la principale cause d'otite chez le chien, le chat et le furet. https://www.esccap.fr/otodectes-cynotis-gale-oreilles-chiens-chats-furets.html

(2) Worm Control in Dogs and Cats 6th Edition Guidelines May 2021 (diagramme page 10); et : ESCCAP: Control Of Ectoparasites In Dogs And Cats Guidelines 2022.

(3) Worm Control in Dogs and Cats 6th Edition Guidelines May 2021, p.10.



CHAQUE PATIENT EST UNIQUE, SON TRAITEMENT AUSSI !



zoetis

MM-23190